# *INTERCONTROLE – CTE NORDTEST*

# Quatrième rencontres des Personnes Compétentes en Radioprotection

# PCR- Rôle, Missions et moyens dans le milieu industriel

## organisation sécurité
## INTERCONTROLE CTE-NORDTEST

# INTERCONTROLE CTE-NORDTEST

## CONTROLES NON DESTRUCTIFS

## en milieu industriel
## et
## en Installation Nucléaire de Base

# CONCEPT DE BASE

- Les rayonnements ionisants sont pris en compte en tant que risques particuliers au même titre que les autres risques en entreprise
- Les « PCR » sont intégrées dans l'organisation sécurité
- Les missions des « PCR » sont intégrées dans les missions Sécurité

# ORGANIGRAMME GENERAL

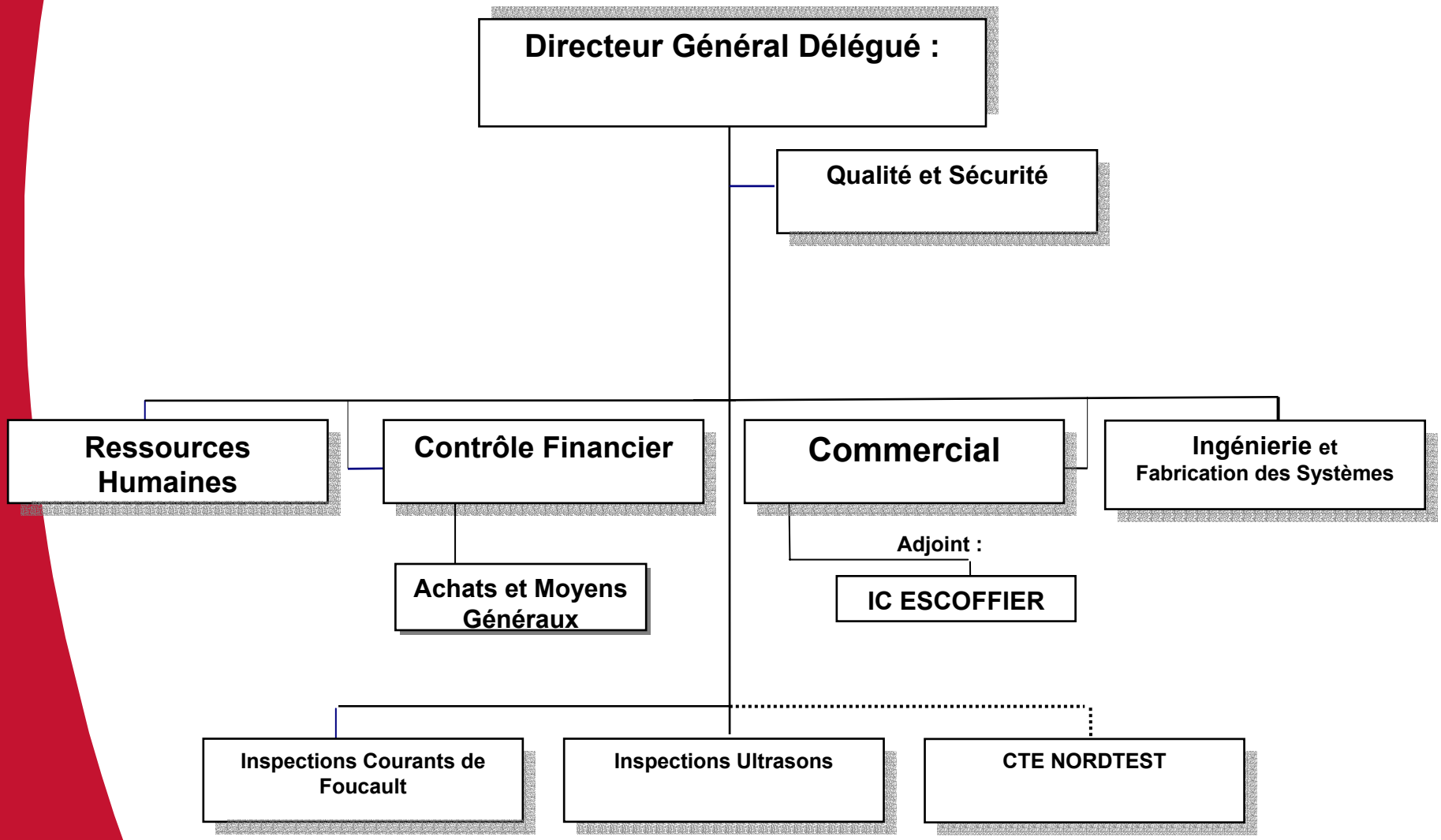

# DEPARTEMENT QUALITE SECURITE MISSIONS PRINCIPALES

- **ORGANISATION DE LA SECURITE ET DE LA RADIOPROTECTION DANS L'ENTREPRISE**
  - **Recueil de la réglementation en matière de sécurité**
    - **Procédure d'organisation de la sécurité**
    - **Tome 1 – textes généraux**
    - **Tome 2 – établissements de Rungis et de Val de Reuil**
    - **Tome 3 – établissement IC SUD**
    - **Tome 4 – Chantiers extérieurs**
  - **Suivi de la réglementation**
    - **Prise en compte dans les procédures et les consignes**
    - **Veille réglementaire**

# MISSIONS PRINCIPALES

- **SECURITE DES INSTALLATIONS ET DES EQUIPEMENTS D'INSPECTION**
  - **Contrôles réglementaires**
  - **Mise en conformité**

# MISSIONS PRINCIPALES

- **SECURITE DU PERSONNEL**
  - **Evaluation des risques dans tous les établissements ( Document Unique)**
  - **Définition des mesures de prévention et de protection et vérification de leur mise en œuvre**
  - **Organisation des secours (GLI – Secouristes – Signalisation, …)**
  - **Formation à la sécurité et habilitation du personnel**
  - **Définition des fiches d'exposition et surveillance médicale**
  - **Gestion et suivi de la dosimétrie**
  - **Gestion des carnets d'accès sur les sites nucléaires**

# MISSIONS PRINCIPALES

- **GESTION DES DECLARATIONS ET AUTORISATIONS**
  - **Utilisation et fourniture de sources radioactives**
    - **DGSNR – Préfecture - IRSN**
  - **Déclaration et autorisation ICPE**
    - **Préfecture**
  - **Détention de matières nucléaires**
    - **DGSNR – IRSN**
  - **Transport de matières radioactives**
    - **DGSNR – IRSN**
  - **Déchets radioactifs**
    - **ANDRA**
  - **Information : Inspection du travail & CRAMIF**

# MISSIONS PRINCIPALES

- **ASSISTANCE AUX EQUIPES D'INTERVENTION SUR SITES**
  - **Organisation de la sécurité**
  - **Radioprotection**
  - **Etudes ALARA**
  - **Plan de prévention**

# MISSIONS PRINCIPALES

- **COMITE HYGIENE, SECURITE & CONDITIONS DE TRAVAIL**
  - **Réunions CHSCT**
  - **Programme annuel de prévention**
  - **Bilan annuel**
  - **Groupes de travail**

# MISSIONS PRINCIPALES

- **DEVELOPPEMENT DURABLE**
  - **Décliner la politique AREVA en matière de DD (sécurité, environnement, …)**
  - **Mise en place d'un système de management de l'environnement selon l'Iso 14001**
  - **Suivi des indicateurs DD et reporting AREVA**

# AUTRES MISSIONS

- Habilitation sécurité ( contrats à clause de sécurité)
  - Habilitation de l'entreprise ( DGA,CEA )
  - Habilitation du personnel intervenant
  - Protection des informations sensibles
- CERTIFICATION CEFRI
- Gestion de la formation Sécurité et Qualité
- AUDITS
  - Internes ( IC – CTE – SF )
  - Externes ( CEFRI)

# MOYENS

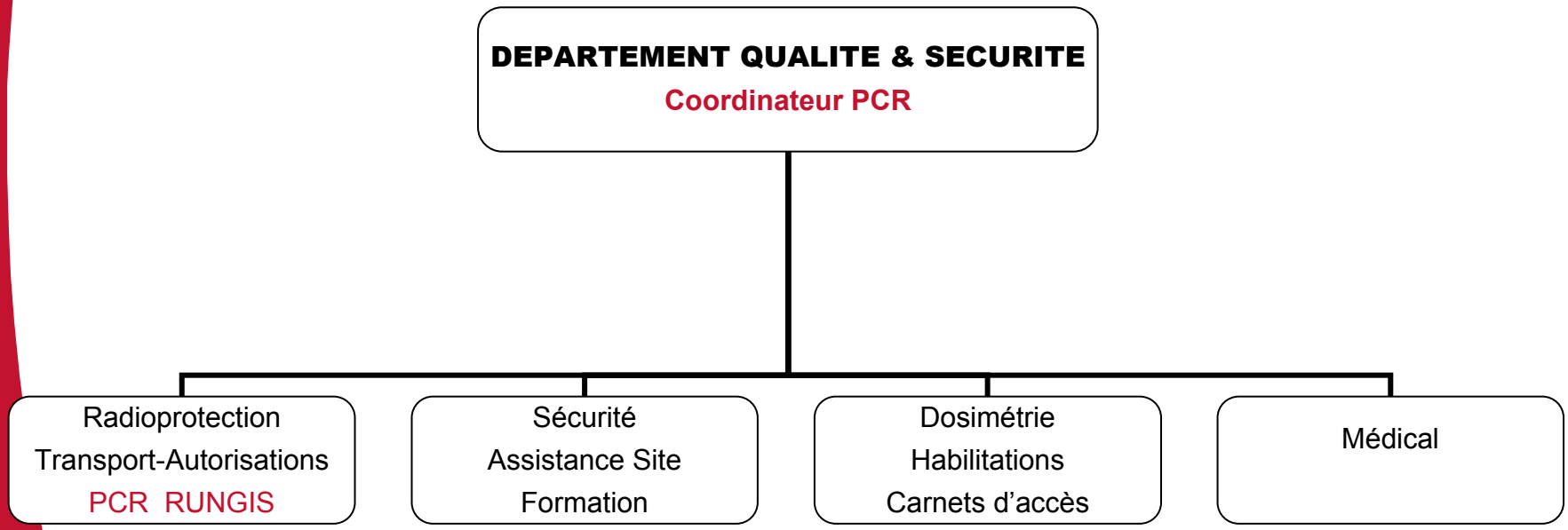
DEPARTEMENT QUALITE & SECURITE
Coordinateur PCR
Radioprotection
Transport-Autorisations
PCR RUNGIS
Sécurité
Assistance Site
Formation
Dosimétrie
Habilitations
Carnets d'accès
Médical
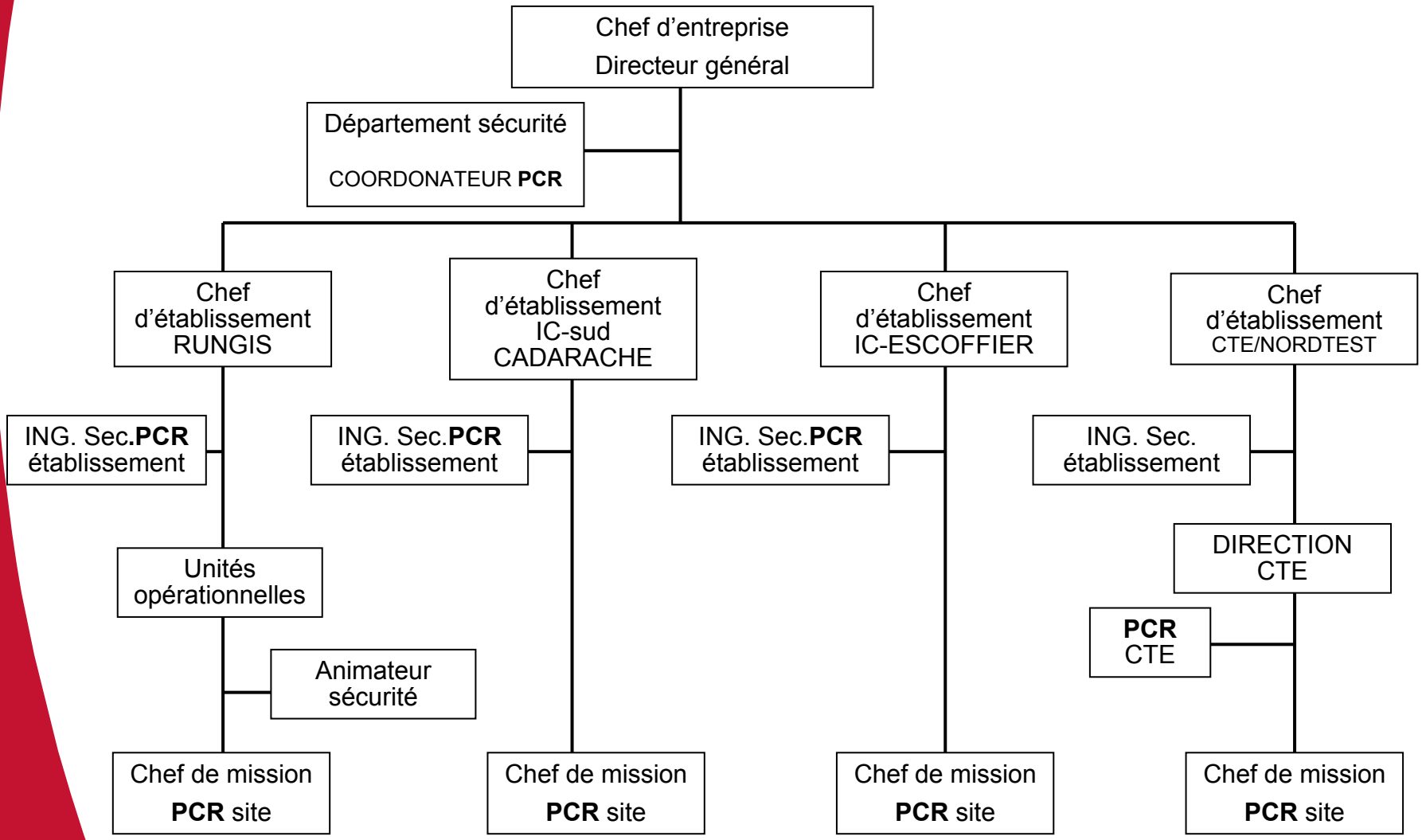
# ORGANIGRAMME SECURITE